

ΕΚΘΕΣΗ ΑΠΟΚΑΛΟΥΜΕΝΩΝ “ΛΙΜΝΑΖΟΝΤΩΝ” ΦΟΙΤΗΤΩΝ ΤΜΗΜΑΤΩΝ ΣΧΟΛΗΣ ΟΙΚΟΝΟΜΙΚΩΝ ΕΠΙΣΤΗΜΩΝ & ΔΙΟΙΚΗΣΗΣ ΕΠΙΧΕΙΡΗΣΕΩΝ

Η παρούσα έκθεση αποτελεί μια πρώτη προσπάθεια καταγραφής βασικών στοιχείων των αποκαλούμενων “λιμνάζουσες/λιμνάζοντες” φοιτήτριες/φοιτητές των Τμημάτων Διοίκησης Επιχειρήσεων, Διοικητικής Επιστήμης & Τεχνολογίας, Διοίκησης Τουρισμού και Οικονομικών Επιστημών. Για την μελέτη αυτή, η οποία τυγχάνει ανανέωσης μετά και τις εξετάσεις του Εαρινού εξαμήνου 2024-2025, στοιχεία αντλήθηκαν από διαφορετικές πηγές (το πρόγραμμα progress του Π.Π, το πρόγραμμα cardisfot αλλά και από καρτέλες που υπάρχουν στις γραμματείες των Τμημάτων). Προφανώς προσπαθεί να αποτυπώσει την κατάσταση μέχρι και πριν την εξεταστική του Χειμερινού εξαμήνου και να απεικονίσει βασικές μεταβλητές όπως το έτος εισαγωγής, ο αριθμός των υπολειπόμενων μαθημάτων, ο αριθμός των συνολικών φοιτητών αλλά και αυτών που είναι ενεργοί, ο αριθμός των πτυχιικών εργασιών αλλά και της πρακτικής άσκησης που απαιτούνται για την ολοκλήρωση του πτυχίου. Θα πρέπει ωστόσο, να τονίσουμε και την έλλειψη στοιχείων κυρίως για τα Τμήματα Διοίκησης Επιστήμης & Τεχνολογίας και Διοίκησης Τουρισμού τα οποία δυσχέραιναν την καταγραφή και αποτύπωση. Ελπίζουμε ότι αυτά θα λυθούν μέχρι την επόμενη εξεταστική έτσι ώστε να έχουμε μια καλύτερη συνολική εικόνα πριν την επαναληπτική εξέταση του Σεπτεμβρίου.

Θα ήθελα ως Κοσμήτορας της Σχολής να ευχαριστήσω, τα μέλη της Επιτροπής Φοιτητικών θεμάτων (κ. Βάθη-Σαράβα Παναγιώτα, Δασκάλου Βικτώρια, Καίσαρη Μαρία και τον κ. Σταυρόπουλο Σπυρίδωνα), τους Προέδρους των Τμημάτων της Σχολής και τις αντίστοιχες γραμματείες και τους εργαζόμενους στο ψηφιακό άλμα και ιδιαίτερα τον κ. Φαρμάκη αλλά και όσους βοήθησαν στο να ανοίξουν καρτέλες και να έχουμε μια καλύτερη άποψη για τους φοιτητές αυτούς ανά Τμήμα.

1. Βασικά Κοινά Στοιχεία Μελέτης για τα Τμήματα της ΣΟΕΔΕ

Η συγκεκριμένη σύνθεση των μελετών ανά τμήμα προσπαθεί να αποτυπώσει κοινά στοιχεία που τα αφορούν τα όπου αυτό είναι δυνατό. Ο παρακάτω πίνακας 1 παρέχει κάποια περιγραφικά στατιστικά στοιχεία.

Πίνακας 1. Βασικά Στατιστικά στοιχεία από τις εκάστοτε μελέτες των Τμημάτων της ΣΟΕΔΕ

Μεταβλητές	Διοίκησης Επιχειρήσεων	Διοικητική Επιστήμης & Τεχνολογίας **	Διοίκησης Τουρισμού*	Οικονομικών Επιστημών
Συνολικός Αριθμός	472	3277	452 Τμήμα ΤΕΠ 38 Τμήμα ΛΟΓΧΡΗ	711 Εκτός SAP: 245 Εντός SAP: 466
Έτος εισαγωγής μικρότερο	1999	1983	1984 Τμήμα ΤΕΠ 1992 Τμήμα ΛΟΓΧΡΗ	1985
Έτος εισαγωγής μεγαλύτερο	2016	2016	2012 Τμήμα ΤΕΠ 2016 Τμήμα ΛΟΓΧΡΗ	2016
Μέσος όρος υπολειπόμενων μαθημάτων	-	24.59	39 Τμήμα ΤΕΠ	32.02
Διάμεσος υπολειπόμενων μαθημάτων	-	25	-	36
Τυπική απόκλιση υπολειπόμενων μαθημάτων	-	14.54	-	11.38

Μέγιστος αριθμός υπολειπόμενων μαθημάτων	-	49	-	47
Ελάχιστος αριθμός υπολειπόμενων μαθημάτων.	-	1	- Τμήμα ΤΕΠ 0 Τμήμα ΛΟΓΧΡΗ	1
Πρακτική Άσκηση		Δεν δόθηκαν στοιχεία	404 Τμήμα ΤΕΠ 17 Τμήμα ΛΟΓΧΡΗ	
Πτυχιακή Εργασία	-	Δεν δόθηκαν στοιχεία		-
Πρακτική άσκηση & Πτυχιακή Εργασία	-	Δεν δόθηκαν στοιχεία	404 Τμήμα ΤΕΠ 17 Τμήμα ΛΟΓΧΡΗ	-
Εκτίμηση φοιτητών που θα μπορούσαν να ολοκληρώσουν τις σπουδές τους.	Περίπου 60-70 φοιτητές	Δεν υπάρχει εκτίμηση	Δεν υπάρχει εκτίμηση	Δυνητικά 70-80 φοιτητές ανάλογου του ενδιαφέροντος

* Αναφερόμαστε και στα Τμήματα που έχει ενσωματώσει το Τμήμα Διοίκησης Τουρισμού.

** Για τα τμήματα Διοίκησης Τουρισμού και Διοικητικής Επιστήμης και Τεχνολογίας υπήρξε σοβαρή έλλειψη τροφοδότησης στοιχείων από τα Πληροφοριακά Συστήματα των πρώην ΤΕΙ (e-students). Σε συνεννόηση με τους Προέδρους αλλά και τα μέλη της Επιτροπής δίνονται πραγματικά στοιχεία σε αθροιστικό επίπεδο και δεν αποδίδονται παρατηρήσεις σε στοιχεία όπου δεν δόθηκε πρόσβαση.

Γράφημα 1. Λιμνάζοντες φοιτητές ανά έτος Εισαγωγής

Τμήμα Διοίκησης Επιχειρήσεων*

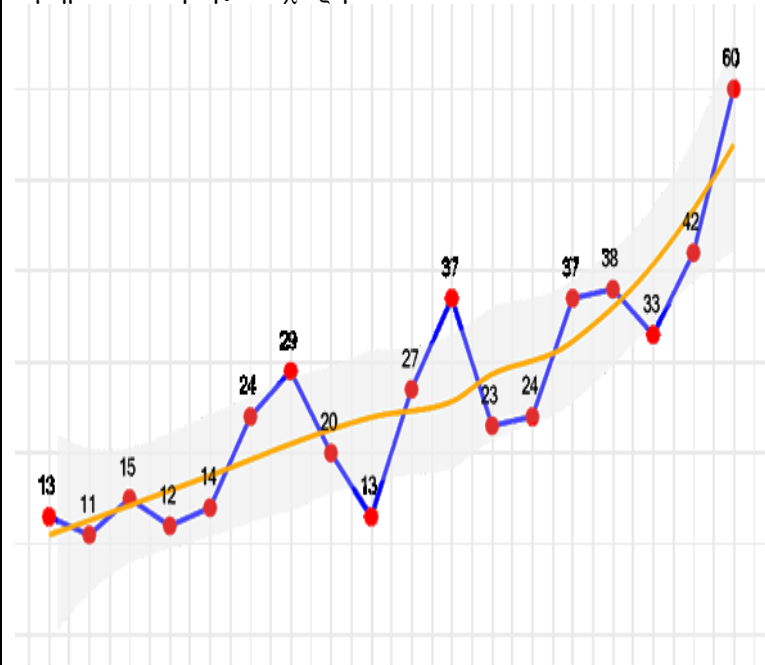

Τμήμα Οικονομικών Επιστημών

Τμήμα Διοικητικής Επιστήμης & Τεχνολογίας

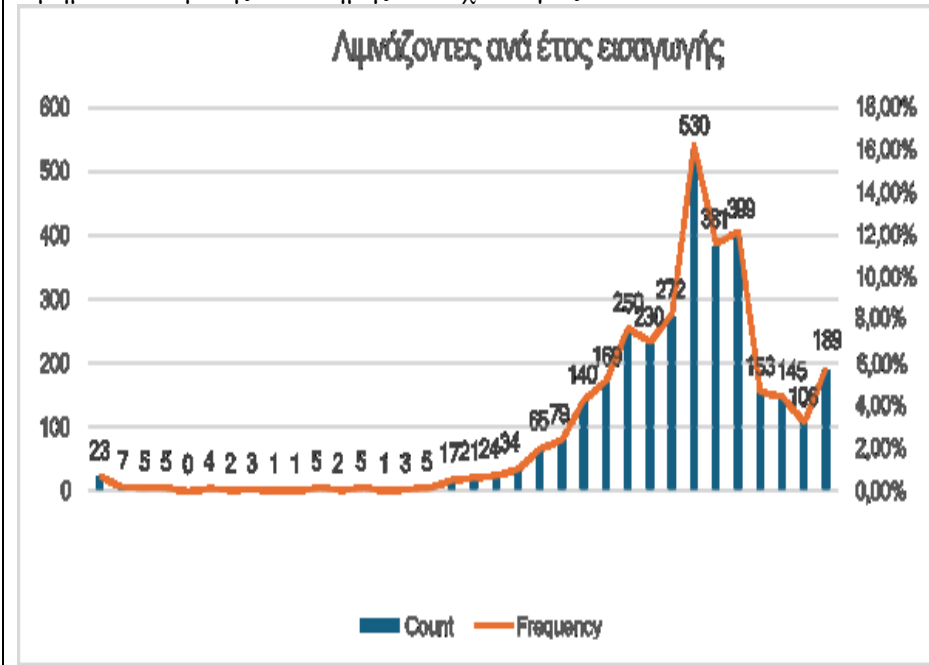

Τμήμα Διοίκησης Τουρισμού*

Δεν δόθηκε ανάλογο διάγραμμα για το ίδιο το τμήμα καθώς δεν αντιμετωπίζει πρόβλημα το ίδιο.

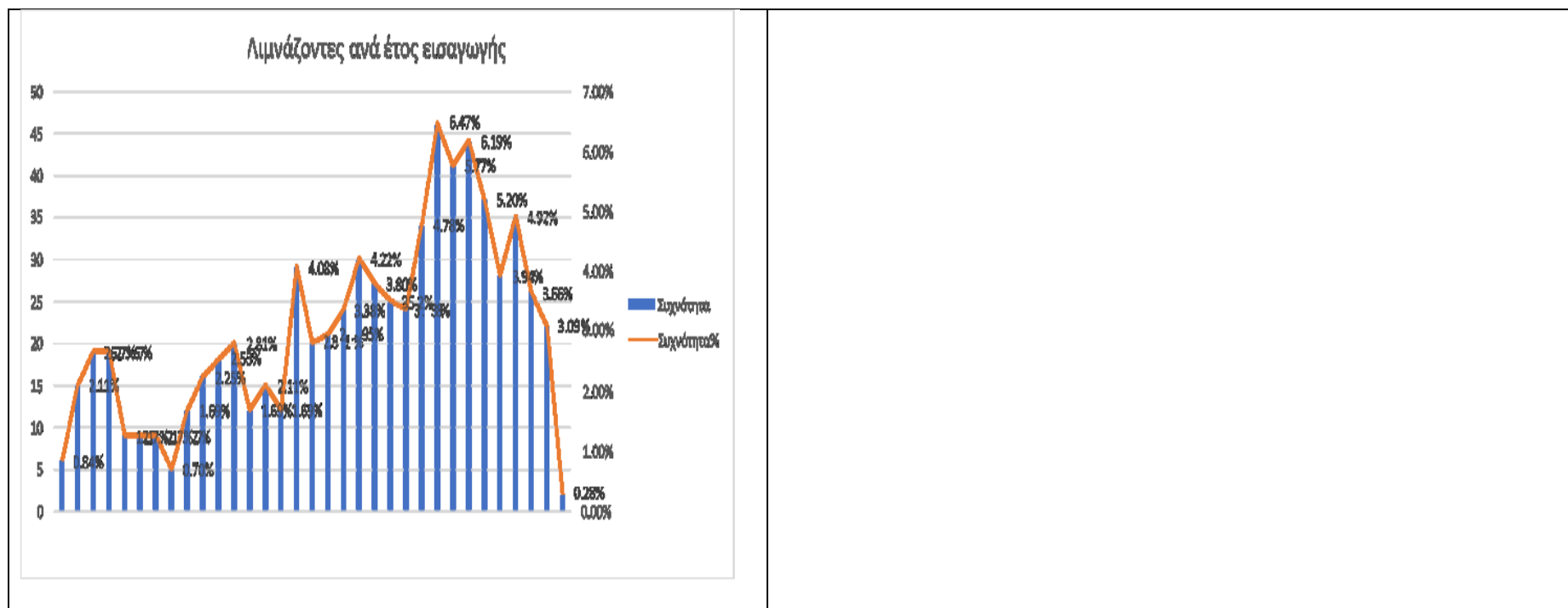

* Μόνο για τους φοιτητές που εντάσσονται στο πλαίσιο των ενεργών φοιτητών

Για το Τμήμα Διοικητικής Επιστήμης και Τεχνολογίας το μεγαλύτερο ποσοστό φοιτητών έχει το έτος εισαγωγής 2010 με ποσοστό 16.47%.

Πίνακας 3. Υπολειπόμενα μαθήματα των αποκαλούμενων λιμναζόντων φοιτητών

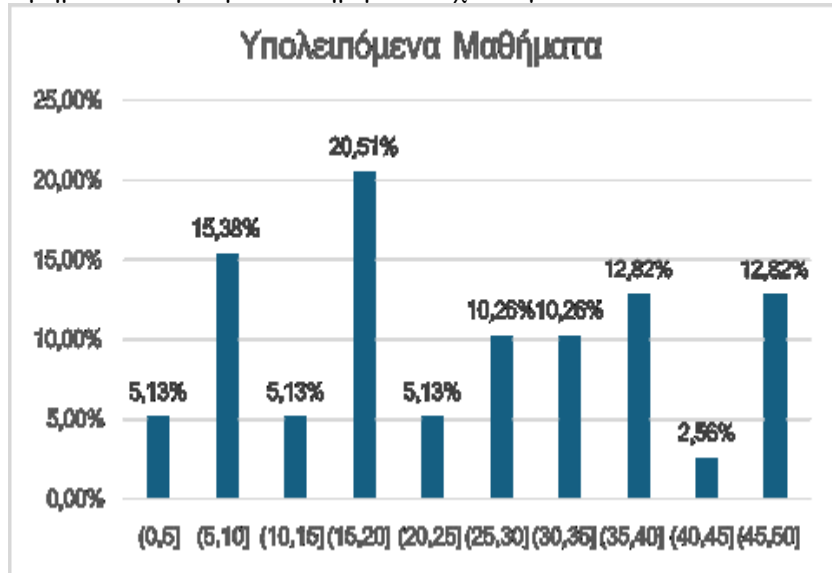
<p>Τμήμα Διοίκησης Επιχειρήσεων</p>	<p>Τμήμα Διοικητικής Επιστήμης & Τεχνολογίας</p>  <table border="1"> <caption>Υπολειπόμενα Μαθήματα</caption> <thead> <tr> <th>Κατηγορία</th> <th>Ποσοστό</th> </tr> </thead> <tbody> <tr> <td>(0,5]</td> <td>5,13%</td> </tr> <tr> <td>(5,10]</td> <td>15,38%</td> </tr> <tr> <td>(10,15]</td> <td>5,13%</td> </tr> <tr> <td>(16,20]</td> <td>20,51%</td> </tr> <tr> <td>(20,25]</td> <td>5,13%</td> </tr> <tr> <td>(25,30]</td> <td>10,26%</td> </tr> <tr> <td>(30,35]</td> <td>10,26%</td> </tr> <tr> <td>(35,40]</td> <td>12,82%</td> </tr> <tr> <td>(40,45]</td> <td>2,56%</td> </tr> <tr> <td>(45,50]</td> <td>12,82%</td> </tr> </tbody> </table>	Κατηγορία	Ποσοστό	(0,5]	5,13%	(5,10]	15,38%	(10,15]	5,13%	(16,20]	20,51%	(20,25]	5,13%	(25,30]	10,26%	(30,35]	10,26%	(35,40]	12,82%	(40,45]	2,56%	(45,50]	12,82%
Κατηγορία	Ποσοστό																						
(0,5]	5,13%																						
(5,10]	15,38%																						
(10,15]	5,13%																						
(16,20]	20,51%																						
(20,25]	5,13%																						
(25,30]	10,26%																						
(30,35]	10,26%																						
(35,40]	12,82%																						
(40,45]	2,56%																						
(45,50]	12,82%																						
<p>Τμήμα Οικονομικών Επιστημών</p>	<p>Τμήμα Διοίκησης Τουρισμού (ΤΕΠ)</p>																						

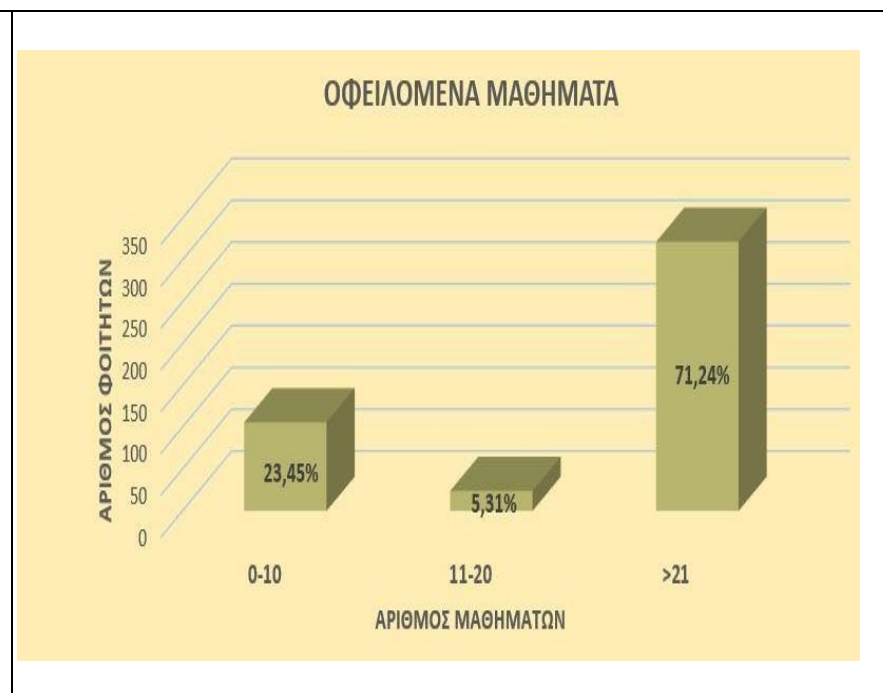
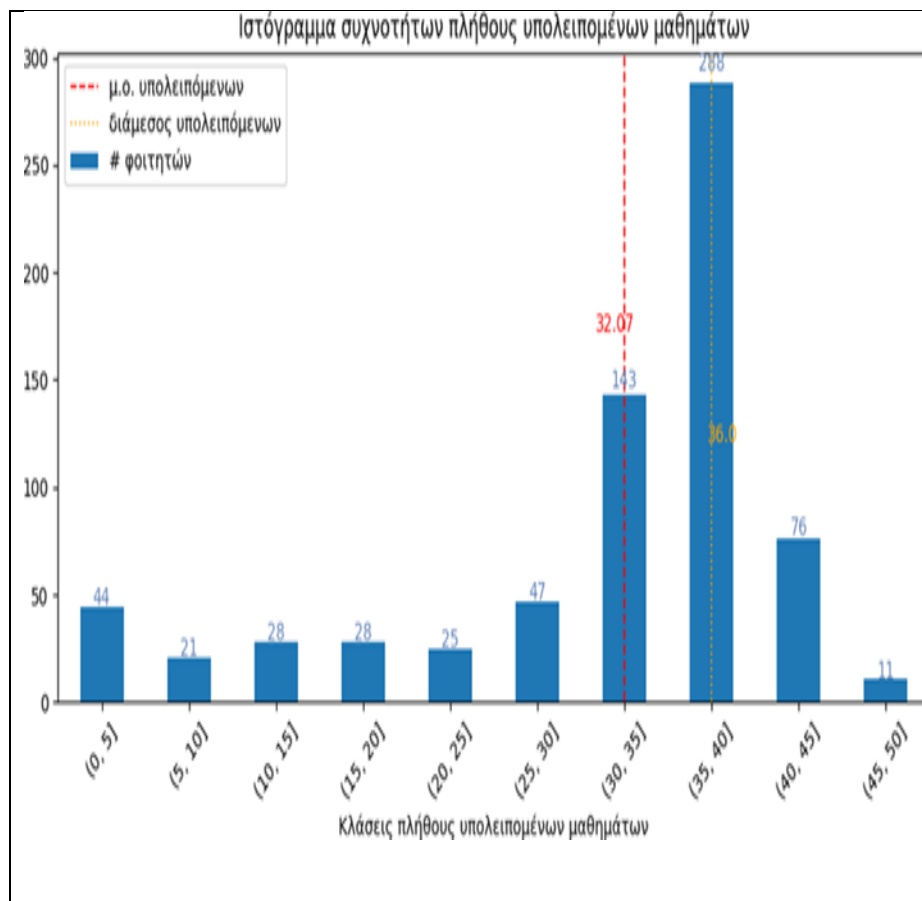

Τμήμα Διοίκησης Τουρισμού (ΛΟΓΧΡΗΜ)

ΟΦΕΙΛΟΜΕΝΑ ΜΑΘΗΜΑΤΑ

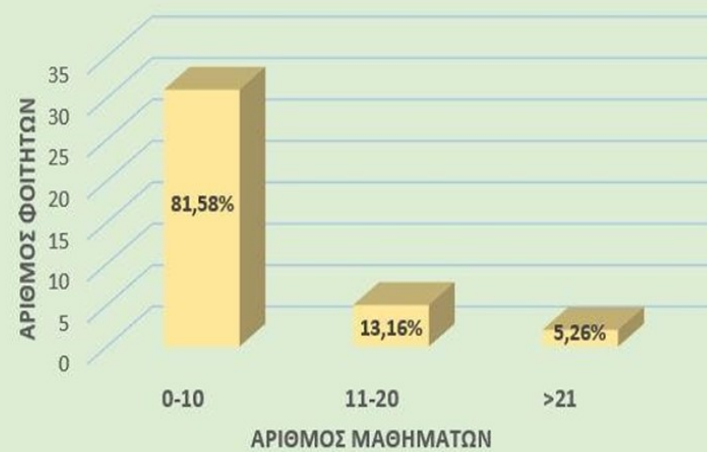

2. Ιδιαίτερα Χαρακτηριστικά που αποτυπώθηκαν ανά Τμήμα

- Το Τμήμα Διοικητικής Επιστήμης & Τεχνολογίας αντιμετώπισε σοβαρή έλλειψη διάθεσης στοιχείων για αυτό και καταγράφηκε το αθροιστικό ποσοστό όλων των φοιτητών συμπεριλαμβανομένου φοιτητών που ανήκαν σε άλλα τμήματα του ΤΕΙ. Τόσο το ίδιο τμήμα όσο και το Τμήμα Διοίκησης Τουρισμού αντιμετώπισαν προβλήματα συλλογής που κατά κύριο λόγο, οφείλονται στην ενσωμάτωση ΠΠΣ των πρώην ΤΕΙ.Β
- Το Τμήμα Διοίκησης Τουρισμού έδωσε ιδιαίτερη προσοχή στο μέρος που αναφέρεται στην Πρακτική άσκηση και στην Πτυχιακή εργασία. Τα στοιχεία αποτυπώνονται στο παρακάτω Πίνακα 2 και αφορούν το Τμήμα Τουριστικών Επιχειρήσεων (ΤΕΠ) καθώς και το Λογιστικής & Χρηματοοικονομικής.

Πίνακας 2. Πίνακας αναφοράς σε Πρακτική Άσκηση & Πτυχιακή εργασία για το Τμήμα.

	Οφειλόμενη Πρακτική Άσκηση	Οφειλόμενη Πτυχιακή Εργασία	Συνολικός Αριθμός	Οφείλουν Πρακτική Άσκηση & Πτυχιακή Εργασία με αριθμό υπολειπόμενων μαθημάτων <10.
Τμήμα ΤΕΠ	404 (89.38%)	446 (98.67%)	452	56 (52.83% στο σύνολο των φοιτητών με μαθήματα <10)
Τμήμα ΛΟΓΧΡΗΜ	17	25	38	9 (29.03% στο σύνολο των φοιτητών με μαθήματα <10)

Βάσει των διαθέσιμων στοιχείων οι προς διαγραφή φοιτητές στο Τμήμα ΤΕΠ οφείλουν πρακτική άσκηση σε ποσοστό 89,38% και πτυχιακή εργασία σε ακόμα υψηλότερο ποσοστό που αγγίζει το 98,67%. Αντίστοιχα στο Τμήμα Λογιστικής & Χρηματοοικονομικής οι προς διαγραφή φοιτητές οφείλουν πρακτική άσκηση σε ποσοστό 44,74% και πτυχιακή εργασία σε υψηλότερο ποσοστό που αγγίζει το 65,79%.

- Το Τμήμα Διοίκησης Επιχειρήσεων έχει καταγράψει και τους φοιτητές που έχουν κινητοποιηθεί. Στον παρακάτω πίνακα εμφανίζεται το πλήθος των μαθημάτων που χρωστάνε οι φοιτητές που κινητοποιήθηκαν προκειμένου να ολοκληρώσουν τις σπουδές τους. Με δεδομένο ότι το πρόγραμμα σπουδών του Τμήματος Διοίκησης Επιχειρήσεων περιλαμβάνει 12 μαθήματα για κάθε έτος σπουδών, οι φοιτητές που χρωστάνε μέχρι 10 μαθήματα αναμένεται να ολοκληρώσουν τις σπουδές τους. Άρα, το 65.51% των φοιτητών που έχουν κινητοποιηθεί αναμένεται να ολοκληρώσει τις σπουδές του (Πίνακας 3).

Πίνακας 3: Ποσοστό φοιτητών ανά κατηγορία πλήθους υπολειπόμενων μαθημάτων

Πλήθος υπολειπόμενων μαθημάτων	Ποσοστό φοιτητών
1-5	34.48
6-10	31.03
11-20	19.54
> 50%	14.94